In jeder Hinsicht etwas Besonderes

Eine außergewöhnliche Wohnimmobilie lebt nicht nur von einem, sondern von vielen überdurchschnittlichen Merkmalen. Bestes Beispiel ist unser exklusiver Neubau in einer der beliebtesten Lage von Leipzig. Architektonische Güte, Bauausführung, Wohnungsschnitte, Innenausstattung und natürlich die Lage ergeben ein stimmiges Gesamtbild, das Eigennutzer und Kapitalanleger gleichermaßen anspricht. Unser Objekt macht die Verwirklichung anspruchsvoller Lebensträume möglich, bietet aber auch beste Voraussetzung hinsichtlich Rentabilität und Wertsteigerung.

Leipzig-Gohlis-Süd – Lagevorteil zwischen City und Auwald

Unser Objekt liegt in der Blumenstraße / Ecke Lützowstraße in Leipzig-Gohlis-Süd – etwa auf halbem Weg zwischen Arthur-Bretschneider-Park und dem Zoo Leipzig. Zum Haus gehören ein Lift, Tiefgaragenplätze und viele weitere Vorzüge, die den Unterschied machen. Wir stellen Ihnen diese nicht alltäglichen Merkmale gern im

Vorgaben entspricht, sondern seine Zukunftsfähigkeit auch in energetischer Hinsicht unter Beweis stellt.

Fertigstellung	Wohneinheiten	Wohnfläche	Preis
2023	**10**	**von 130 m² bis 150 m²**	**590.000 € - 699.000 €**

Lage

Unser Neubauprojekt befindet sich in der Nähe der S-Bahnstation Gohlis mit der Verbindung zum Leipziger Hauptbahnhof und zur Innenstadt. Auch mit der Straßenbahn oder dem Fahrrad ist die City in wenigen Minuten erreicht. Zum idyllischen Leipziger Auwald an der Parthe mit dem Zoo und dem Rosental verläuft ebenfalls nur ein kurzer Weg, der jederzeit zu Spaziergängen oder Radausflügen einlädt. Mit der Georg-Schumann-Straße und der Delitzscher Straße verfügt das Viertel über Verkehrsachsen, die eine bequeme Verbindung in allen weiteren Regionen Leipzig herstellen.

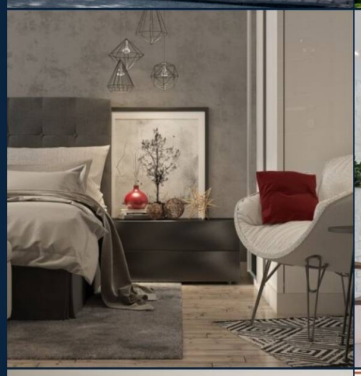

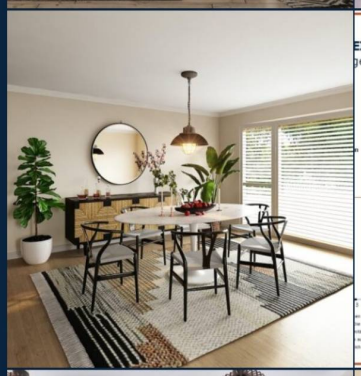

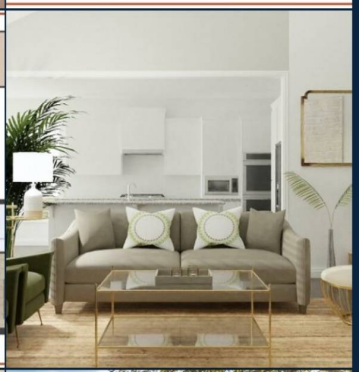

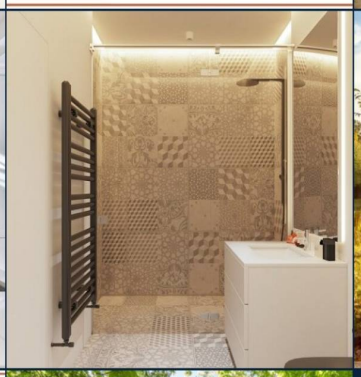
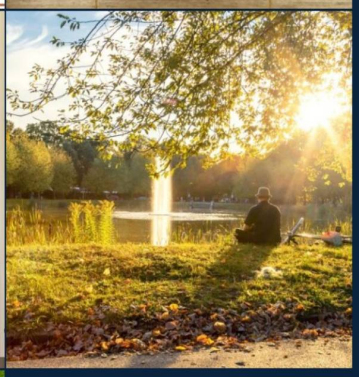

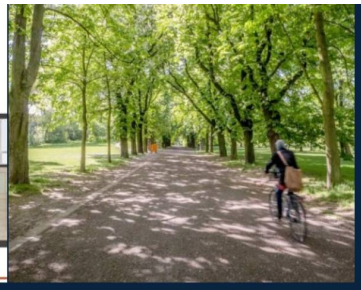

Ausstattung

- ebenerdige Duschen mit Klarglasabtrennungen
- Fußbodenheizung
- Fußbodenheizung in allen Räumen
- großzügige Terrassen und Balkone
- hochwertiges Parkett in allen Wohnräumen
- moderne Aufzugsanlage vom Erdgeschoss bis ins Dachgeschoss
- moderne Bäder mit hochwertiger Armatur- und Sanitärausstattung
- Videowechselsprechanlage

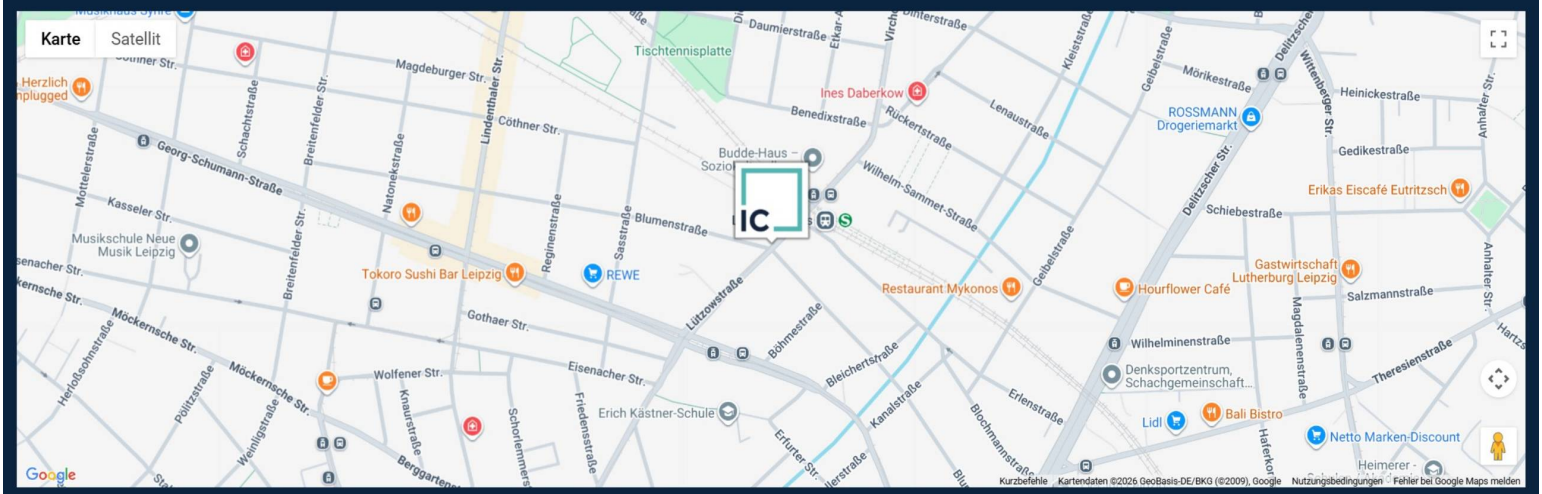

Nehmen Sie Kontakt mit uns auf

Ihr Name *

Ihre E-Mail-Adresse *

Telefon *

Betreff

Nachricht

Newsletter

☑ Ja, ich möchte kostenlos den Invest Concept Leipzig Newsletter abonnieren und auf Basis meiner angegebenen Anmeldedaten sowie meines Newsletter-Nutzungsverhaltens auf mich abgestimmte Informationen an die angegebene E-Mail-Adresse erhalten. Ich kann diesen Service in jedem Newsletter abbestellen.

Die abgesendeten Daten werden nur zum Zweck der Bearbeitung Ihres Anliegens verarbeitet. Weitere Informationen finden Sie in unserer Datenschutzerklärung.

IC Invest Concept

ANSCHRIFT
Invest Concept GmbH
Theodor-Körner-Straße 2
06686 Lützen/OT Großgörsche

TELEFON
+49 (0) 34444 989000

E-MAIL
vertrieb@iks-holding.de

Senden

IC Invest Concept

Aktuelle Immobilien
Referenzen
Immobilien Informationen
Kontakt

Invest Concept GmbH
Theodor-Körner-Straße 2
06686 Lützen/OT Großgörschen

T +49 (0) 34444 989000
vertrieb@iks-holding.de

IC Invest Concept

© 2019-2026 Invest Concept GmbH | Datenschutzerklärung | Impressum